

Aşağıdaki tabloda BIST 30 şirketlerinin son üç aylık yabancı takas oranlarını, oran değişimlerini, bu dönemki en düşük ve en yüksek yabancı takas oranlarını ve ilgili tarihlere dair fiyatlar ile yabancı yatırımcıların son dönem aktivitelerini görebilirsiniz.

XU030 Yabancı Takas Oranları (YTO), Son 3 Ay

12 Nisan 2024 Cuma işlemleri sonucu oluşan,
16 Nisan 2024 Salı takas verileri kullanılmıştır.

Kod	Son Fiyat	Son Yab. Tks. Oranı	Δ (Oran, bp)			Son 3 Ay En Yüksek / En Düşük Yabancı Takas Oranı(YTO)	Δ (Oran, bp)	Tks.Tarihi ve YTO Eğilimi	Fiyat (T-2)	Δ (Fiyat, %)	Yabancı Aksiyonu		
			1 hafta	1 ay	3 ay								
TCELL	73.25	67.20	-6	151	-148	En Düşük En Yüksek	65.69 69.02	151 -183	15.03.2024 25.01.2024	▲ ▲	62.00 65.60	18.1 11.7	Dengeli
KCHOL	216.40	64.13	-28	324	202	En Düşük En Yüksek	60.89 64.41	324 -28	15.03.2024 12.04.2024	▼ ▼	177.10 217.00	22.2 -0.3	Dengeli
AKBNK	58.40	59.62	-10	171	174	En Düşük En Yüksek	56.14 59.72	348 -10	06.02.2024 12.04.2024	▼ ▼	37.62 56.70	55.2 3.0	Dengeli
SAHOL	85.15	50.59	15	435	331	En Düşük En Yüksek	44.91 50.65	568 -6	05.02.2024 15.04.2024	▼ ▼	73.40 86.65	16.0 -1.7	Son Dönemde Alıcılar
BIMAS	392.75	49.52	15	87	-15	En Düşük En Yüksek	48.59 50.14	93 -62	01.04.2024 13.02.2024	▲ ▲	351.50 396.50	11.7 -0.9	Son Dönemde Alıcılar
FROTO	1,143.00	43.75	-9	178	455	En Düşük En Yüksek	39.05 43.84	470 -9	24.01.2024 12.04.2024	▼ ▼	768.21 1,163.00	48.8 -1.7	Dengeli
YKBNK	31.60	42.10	19	413	421	En Düşük En Yüksek	37.25 42.17	484 -8	25.01.2024 15.04.2024	▼ ▼	19.97 31.56	58.2 0.1	Son Dönemde Alıcılar
ISCTR	12.71	40.40	-54	96	119	En Düşük En Yüksek	38.01 40.94	239 -54	25.01.2024 12.04.2024	▼ ▼	9.31 12.84	36.5 -1.0	Dengeli
TUPRS	183.00	40.30	49	229	39	En Düşük En Yüksek	37.80 40.35	250 -6	19.03.2024 15.04.2024	▼ ▼	153.38 188.40	19.3 -2.9	Son Dönemde Alıcılar
TOASO	266.00	33.72	8	-59	-521	En Düşük En Yüksek	33.65 38.93	8 -521	12.04.2024 16.01.2024	▲ ▲	268.50 212.90	-0.9 24.9	Dengeli
ASELS	58.10	31.17	28	28	97	En Düşük En Yüksek	29.96 31.83	121 -66	12.02.2024 08.03.2024	▼ ▼	51.35 54.90	13.1 5.8	Son Dönemde Alıcılar
THYAO	298.50	31.08	33	120	-277	En Düşük En Yüksek	29.88 34.57	120 -349	15.03.2024 31.01.2024	▲ ▲	272.00 274.00	9.7 8.9	Dengeli
ENKAI	35.70	28.29	-33	-86	-107	En Düşük En Yüksek	28.29 29.90	0 -161	05.04.2024 27.02.2024	▲ ▲	33.42 40.96	6.8 -12.8	Son Dönemde Satıcılar
PGSUS	846.00	25.19	127	142	161	En Düşük En Yüksek	23.37 25.33	182 -14	22.01.2024 27.02.2024	▼ ▼	713.50 852.00	18.6 -0.7	Dengeli
KOZAL	24.50	19.80	49	262	-350	En Düşük En Yüksek	16.86 24.45	293 -465	20.03.2024 30.01.2024	▲ ▲	22.26 20.88	10.1 17.3	Son Dönemde Alıcılar
SISE	47.66	19.02	5	-14	-92	En Düşük En Yüksek	18.66 20.13	36 -111	01.04.2024 30.01.2024	▲ ▲	45.48 49.12	4.8 -3.0	Son Dönemde Alıcılar
EREGL	40.82	18.37	25	73	16	En Düşük En Yüksek	17.12 19.35	124 -99	28.02.2024 20.02.2024	▲ ▲	45.03 48.53	-9.3 -15.9	Dengeli
EKGYO	10.81	16.22	106	208	215	En Düşük En Yüksek	13.32 16.32	290 -10	08.03.2024 15.04.2024	▼ ▼	10.68 10.75	1.2 0.6	Son Dönemde Alıcılar
HEKTS	15.59	15.02	24	-31	-568	En Düşük En Yüksek	14.73 21.45	29 -643	05.04.2024 19.02.2024	▲ ▲	14.54 21.60	7.2 -27.8	Dengeli
KRDMD	23.90	13.46	52	139	-49	En Düşük En Yüksek	11.70 13.95	176 -49	20.03.2024 16.01.2024	▲ ▲	23.40 26.12	2.1 -8.5	Son Dönemde Alıcılar
ODAS	9.41	13.37	77	289	90	En Düşük En Yüksek	10.45 13.49	293 -12	08.03.2024 15.04.2024	▼ ▼	10.25 9.25	-8.2 1.7	Son Dönemde Alıcılar
ALARK	144.00	12.01	73	210	203	En Düşük En Yüksek	9.68 12.16	233 -15	19.01.2024 15.04.2024	▼ ▼	95.20 141.50	51.3 1.8	Alıcılar
GARAN	74.60	11.16	-16	68	89	En Düşük En Yüksek	9.87 11.31	129 -16	06.02.2024 12.04.2024	▼ ▼	61.11 74.60	22.1 0.0	Dengeli
PETKM	19.94	11.01	70	8	95	En Düşük En Yüksek	9.58 11.41	143 -40	28.03.2024 27.03.2024	▲ ▲	21.30 23.66	-6.4 -15.7	Son Dönemde Alıcılar
SASA	41.40	9.83	9	18	-58	En Düşük En Yüksek	9.57 10.41	26 -58	22.02.2024 16.01.2024	▲ ▲	42.52 34.66	-2.6 19.4	Son Dönemde Alıcılar
KONTR	245.10	8.59	34	10	39	En Düşük En Yüksek	8.13 9.21	46 -63	17.01.2024 20.02.2024	▼ ▼	233.10 261.75	5.1 -6.4	Dengeli
BRSAN	614.00	8.15	10	-57	-211	En Düşük En Yüksek	8.03 10.34	12 -219	05.04.2024 23.01.2024	▲ ▲	585.00 583.50	5.0 5.2	Dengeli
GUBRF	158.50	7.73	23	-48	177	En Düşük En Yüksek	5.20 9.59	253 -187	16.02.2024 29.03.2024	▼ ▼	205.80 166.10	-23.0 -4.6	Dengeli
ASTOR	98.50	5.64	-5	33	-35	En Düşük En Yüksek	5.19 6.76	46 -112	14.03.2024 23.01.2024	▲ ▲	107.70 108.60	-8.5 -9.3	Son Dönemde Satıcılar
OYAKC	58.00	2.63	-45	-30	12	En Düşük En Yüksek	2.00 3.08	63 -45	15.02.2024 12.04.2024	▼ ▼	66.25 59.25	-12.5 -2.1	Dengeli

- * Yabancıların **görece daha çok** tercih ettikleri (yabancı takas oranı yüksek) hisseler
- * Yabancıların **görece daha az** tercih ettikleri (yabancı takas oranı düşük) hisseler

BIST 100 Şirketlerinin periyodik yabancı takas oranı değişimleri

Aşağıdaki tabloda BIST 100 şirketlerinin son bir hafta, iki hafta, bir ay, üç ay ve altı aylık dönemlerde yabancı takas oranlarındaki değişimleri takası en çok artan ve azalan ilk on şirket bazında görebilirsiniz.

ALARK,EKGYO ve ALBRK son 2 Haftalık dönemde yabancı takas oranında devam eden düzenli artış ile ;MGROS ise son 6 Aylık dönemde yabancı takas oranında devam eden düzenli azalış ile dikkat çekmektedir.

YABANCI TAKAS ORANI EN ÇOK ARTAN İLK 10 HİSSE (BIST - 100, bp)

	Haftalık	2 Haftalık	Aylık	3 Aylık	6 Aylık
1	PGSUS 127 bp	SAHOL 308 bp	MIATK 830 bp	AKFYE 2,477 bp	AKFYE 3,108 bp
2	ALBRK 126 bp	TTKOM 272 bp	REEDR 627 bp	REEDR 1,189 bp	KAYSE 1,069 bp
3	EKGYO 106 bp	VESBE 202 bp	SAHOL 435 bp	MIATK 1,106 bp	YKBNK 1,016 bp
4	DOHOL 98 bp	REEDR 186 bp	YKBNK 413 bp	TTKOM 716 bp	AKBNK 899 bp
5	KAYSE 83 bp	KOZAL 166 bp	TTKOM 397 bp	VESBE 696 bp	REEDR 882 bp
6	ODAS 77 bp	ARCLK 146 bp	AKFYE 344 bp	FROTO 455 bp	TTKOM 877 bp
7	ALARK 73 bp	ALARK 143 bp	KCHOL 324 bp	YKBNK 421 bp	IZENR 852 bp
8	PETKM 70 bp	EKGYO 136 bp	ODAS 289 bp	CCOLA 375 bp	VESBE 836 bp
9	BOBET 55 bp	ALBRK 130 bp	ARCLK 282 bp	YEOTK 351 bp	TABGD 797 bp
10	KRDMD 52 bp	TABGD 123 bp	VESBE 275 bp	SAHOL 331 bp	MAVI 789 bp

Haftalık Yabancı Takas Değişimleri

-1000 -500 0 500 1000

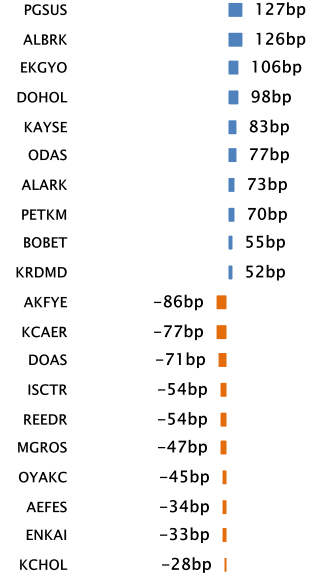

YABANCI TAKAS ORANI EN ÇOK AZALAN İLK 10 HİSSE (BIST - 100, bp)

	Haftalık	2 Haftalık	Aylık	3 Aylık	6 Aylık
1	AKFYE -86 bp	MGROS -165 bp	MGROS -419 bp	HEKTS -568 bp	TTRAK -1,406 bp
2	KCAER -77 bp	DOAS -151 bp	SDTTR -327 bp	TOASO -521 bp	ENJSA -794 bp
3	DOAS -71 bp	SDTTR -150 bp	KCAER -167 bp	KOZAL -350 bp	BRSAN -718 bp
4	ISCTR -54 bp	AGROT -122 bp	AKFGY -156 bp	BIENY -339 bp	TOASO -652 bp
5	REEDR -54 bp	MIATK -115 bp	ENERY -148 bp	KOZAA -337 bp	BOBET -544 bp
6	MGROS -47 bp	IZENR -93 bp	DOAS -103 bp	BOBET -321 bp	TCELL -534 bp
7	OYAKC -45 bp	ISMEN -80 bp	ENKAI -86 bp	THYAO -277 bp	KOZAA -469 bp
8	AEFES -34 bp	TOASO -77 bp	TTRAK -75 bp	AKCNS -276 bp	HEKTS -300 bp
9	ENKAI -33 bp	ENKAI -76 bp	KONYA -66 bp	TTRAK -256 bp	KOZAL -282 bp
10	KCHOL -28 bp	BTCIM -70 bp	TOASO -59 bp	BRSAN -211 bp	MGROS -241 bp

BIST 30 Şirketlerinin Son 3 Aylık Yabancı Takas Oranları

Aşağıdaki tabloda, BIST 30 şirketlerinin cari yabancı takas oranlarının son üç aylık dönemde gördükleri en yüksek ve en düşük yabancı takas oranlarına olan konumunu görebilirsiniz. Tablo, cari yabancı takas oranı en yüksek hisseden en düşük hisseye doğru sıralanmıştır.

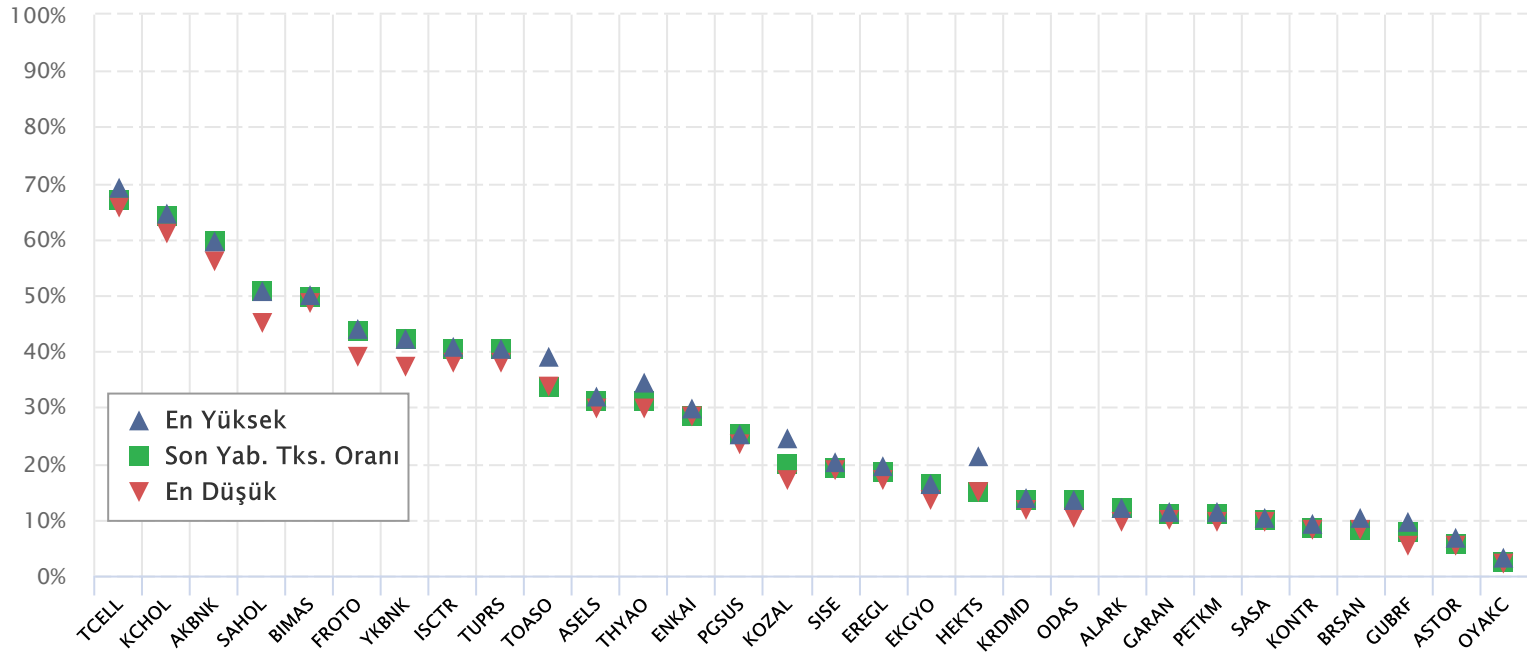

Kaynak: Finnet, Matriks, HLY Yatırım Danışmanlığı ve Bireysel Portföy Yönetimi

BIST 30 Yabancı Takas Oranı

Grafikteki verilere göre son iki yılda;

BIST 30 Endeksi Yabancı Takas Oranı 16/04/2024 tarihinde %37.88, minimum Yabancı Takas Oranı 31/05/2023 tarihinde %29.41, maksimum Yabancı Takas Oranı ise 27/04/2022 tarihinde %39.11 olarak gerçekleşmiştir.

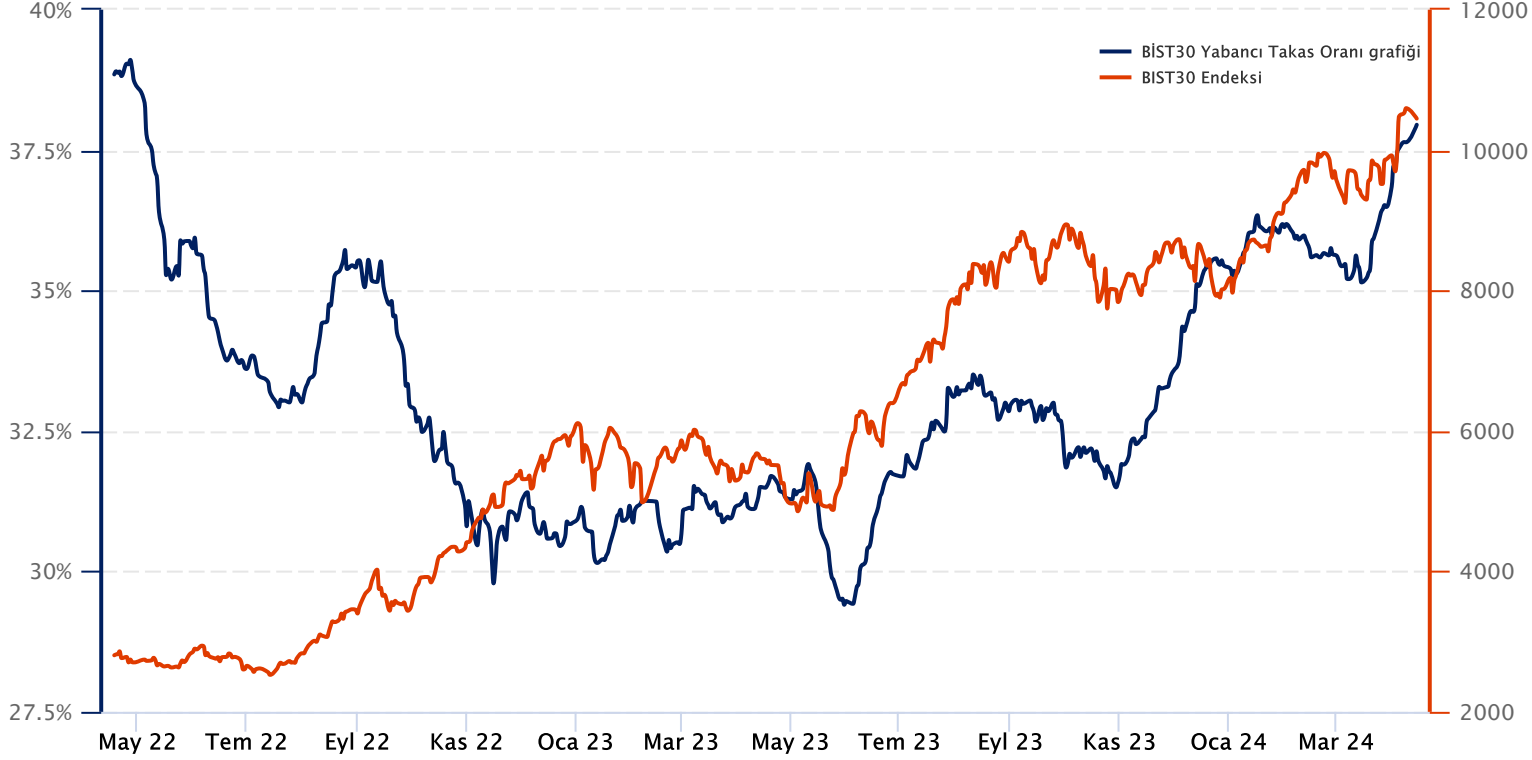

Not: BIST 30 Yabancı Takas Oranı, endeks kapsamındaki şirketlerin endeks ağırlıkları ve yabancı takas oranları esas alınarak hesaplanmış olup Takasbank tarafından açıklanan yabancı takas oranından farklılık göstermektedir.

Kaynak: Finnet, Matriks, HLY Yatırım Danışmanlığı ve Bireysel Portföy Yönetimi

Yatırım Danışmanlığı ve Bireysel Portföy Yönetimi

Özlem ÜNAL
MüdürSemih Can ÖZER
YönetmenSemih ÖZER
UzmanHuzeyfe KARAKUŞ
Uzmanytrdanismanligibpy@halkyatirim.com.tr
0 (216) 285 09 00

Çekince : "Yatırım Danışmanlığı hizmeti; aracı kurumlar, portföy yönetim şirketleri, mevduat kabul etmeyen bankalar ile müşteri arasında imzalanacak Yatırım Danışmanlığı sözleşmesi çerçevesinde sunulmaktadır. Burada yer alan bilgi, yorum ve tavsiyeleri, kişilerin yerindelik testi ile belirlendiği risk seviyeleri dikkate alınarak, Halk Yatırım Yatırım Danışmanlığı ve Araştırma birimi nezdinde güvenilir olduğuna inanılan bilgi kaynaklarından yararlanarak hazırlanmakta ve kişiye özel sunulmaktadır. Verilen bu tavsiyeler mali durumunuz ile risk ve getiri tercihlerinize uygun olmayabilir. Bu nedenle, risk yapınıza uygun olmayan şekilde sadece burada yer alan bilgilere dayanılarak yatırım kararı verilmesi beklentilerinize uygun sonuçlar doğurmayabilir. Size özel olarak tahsis edilen Yatırım Danışmanınız ile irtibata geçmeniz ve mali durumunuz ve risk seviyelerinize uygun kararları birlikte almanız tavsiye edilir.

Veri ve grafikler güvenilirliğine inandığımız güvenilir kaynaklardan derlenmiş olup, yapılan yorumlar sadece HALK YATIRIM MENKUL DEĞERLER A.Ş. Yatırım Danışmanlığı'nın beklentilerini yansıtmaktadır. Bu bilgiler ışığında yapılan ve yapılacak olan ileriye dönük yatırımların sonuçlarından Şirketimiz hiçbir şekilde sorumlu tutulamaz. Ayrıca, Halk Yatırım Menkul Değerler A.Ş.'nin yazılı izni olmadıkça içeriği kısmen ya da tamamen üçüncü kişilerce hiç bir şekil ve ortamda yayınlanamaz, iktisap edilemez, alıntı yapılamaz, kullanılamaz. İleti, gönderilen kişiye özel ve münhasırdır. İlave olarak, bu raporun gönderildiği ve yukarıdaki açıklamalarımız doğrultusunda kullanıldığı ülkelerdeki yasal düzenlemelerden kaynaklı tüm talep ve dava haklarımız saklıdır.

Uyarı Notu: Bu e-posta'nın içerdiği bilgiler (ekleri dahil olmak üzere) gizlidir. Onayımız olmaksızın üçüncü kişilere açıklanamaz. Bu mesajın gönderilmek istendiği kişi değilseniz, lütfen mesajı sisteminizden derhal siliniz. Halk Yatırım Menkul Değerler A.Ş. bu mesajın içerdiği bilgilerin doğruluğu veya eksiksiz olduğu konusunda bir garanti vermemektedir. Bu nedenle bilgilerin ne şekilde olursa olsun, içeriğinden, iletilmesinden, alınmasından, saklanmasından sorumlu değildir. Bu mesajın içeriği yazarına ait olup, Halk Yatırım Menkul Değerler A.Ş.'nin görüşlerini içermeyebilir.